

SCHEDA

| | | |
|-----------------|--------------|------------|
| P.ED. 1745 | C.C. CLES | CLES |
| LOCALITA' : PEZ | DATA RILIEVO | MARZO 2016 |

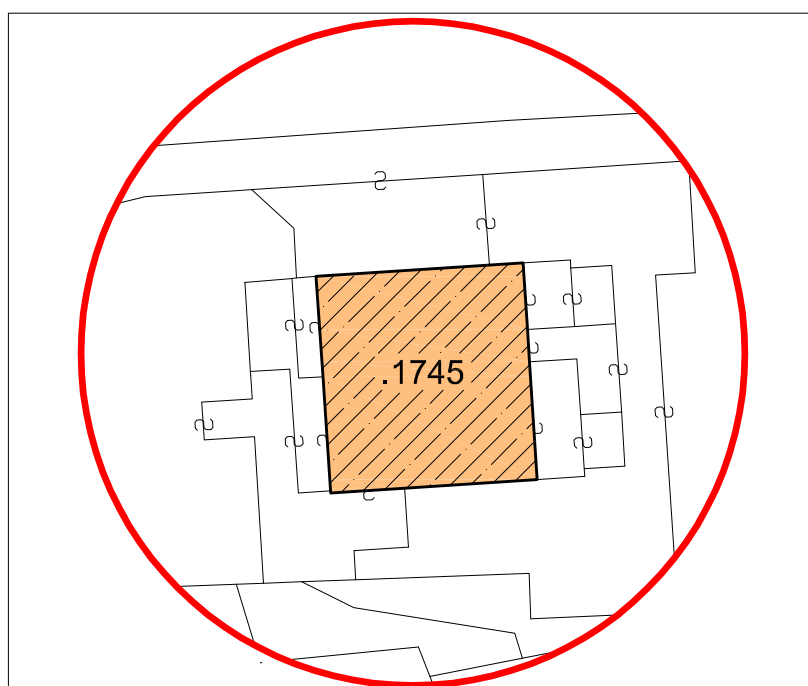
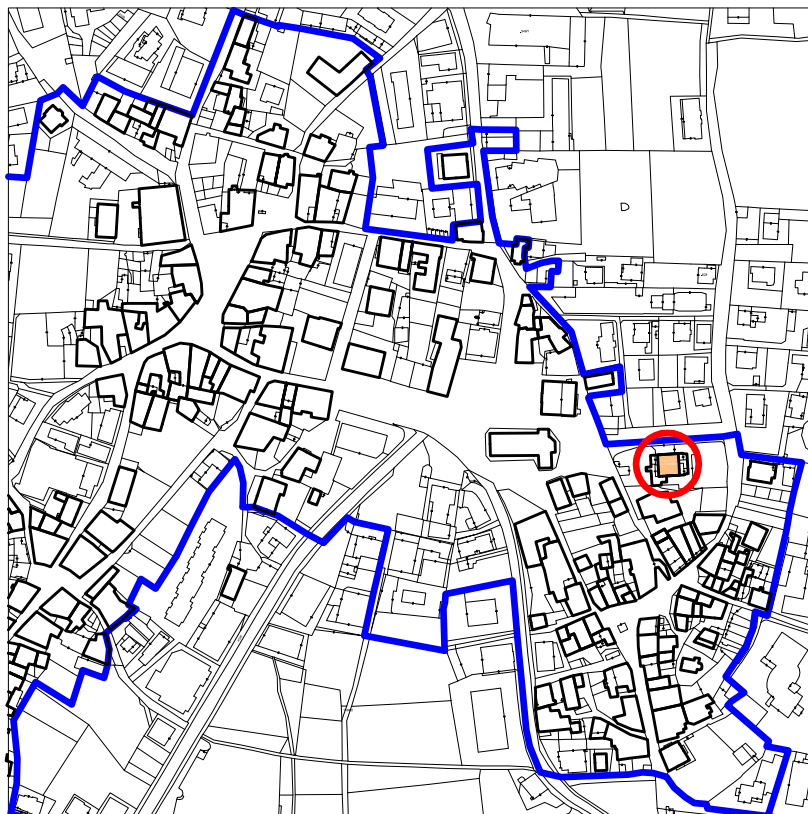

328

ANALISI

| | |
|---|---|
| Tipologia funzionale | Edificio residenziale |
| Destinazione originaria | Conservata - edificio residenziale |
| Proprietà | Privata |
| Epoca di costruzione | Anteriore 1860 Tra 1860 - 1939 Posteriore 1939 |
| Permanenza tipologia architettonica storica | Alta Media Bassa Nessuna |
| Permanenza caratteri formali tradizionali | Volumetrici Costruttivi Complementari Decorativi |
| Degrado strutturale | Nulla |
| Uso | Utilizzato |
| Spazi di pertinenza | Qualità bassa |
| Vincoli | ----- |
| Note | ----- |

INTERVENTO

| | |
|---|--|
| Categoria d'intervento PREVISTA | R3 - ristrutturazione |
| Prescrizioni particolari | ----- |
| Categoria d'intervento prevista per spazi di pertinenza | |
| Fronti di pregio | ↓ ↓ ↓ ↓ ↓ ↓ ↓ ↓ ↓ ↓ ↓ ↓ ↓ ↓ ↓ ↓ No <input checked="" type="checkbox"/> Si <input type="checkbox"/> |
| possibilità' sopraelevazione art 105 l.p. 15/2016 | Si No |
| Note | Edificio di nuova costruzione che presenta altezze al limite di quelle previste per la zona (L.P.15/15 art. 105) |

FOTOGRAFIE

VISTA 1

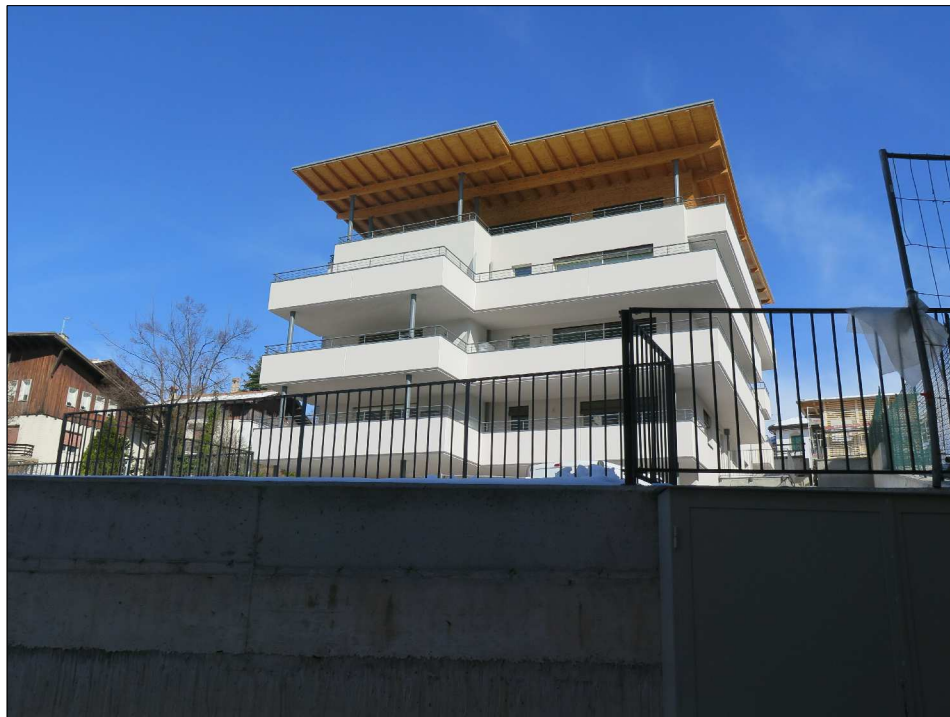

VISTA 2

